

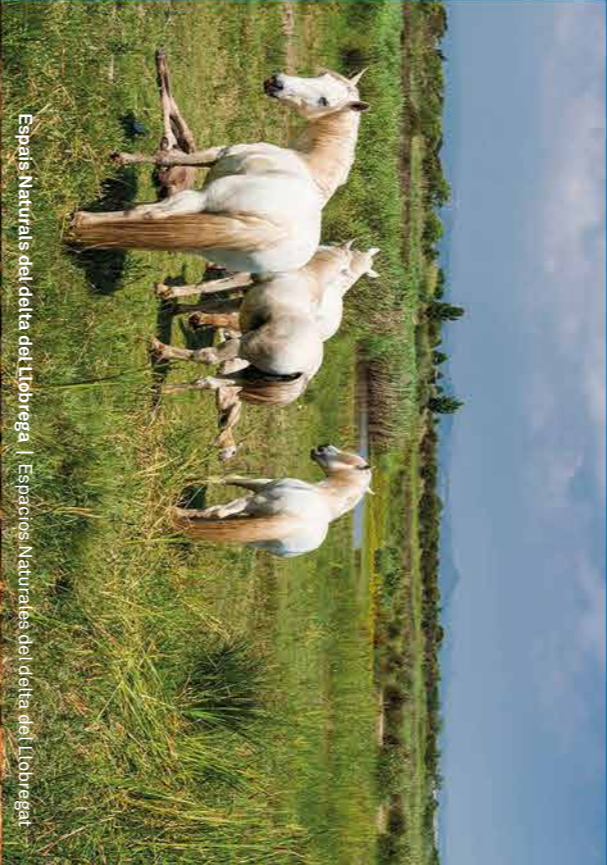

Criptra Gaudí de la Colònia Güell | Cripta Gaudí de la Colònia Güell



Espais Naturals del delta del Llobregat | Espais Naturals del delta del Llobregat



Platja de Castelldefels  
Playa de Castelldefels

Contacta amb nosaltres | Contacta con nosotros

# CONSORCI DE TURISME BAIX LLOBREGAT

[www.turisme Baix Llobregat.com](http://www.turisme Baix Llobregat.com)

Tel. +34 93 685 24 00 · [turisme@elbaixllobregat.cat](mailto:turisme@elbaixllobregat.cat)

Oficines d'informació turística de la comarca | Oficinas de información turística de la comarca

**CASTELLDEFELS**  
Oficina de Turisme - Centre  
C. Pintor Serrasanta, 4. 08860 - Castelldefels  
+34 93 635 27 27 - [turismo@castelldefels.org](mailto:turismo@castelldefels.org)

**Oficina de Turisme - Platja**  
Passeig Marítim, 155. 08860 - Castelldefels  
+34 93 635 27 27 - [turismo@castelldefels.org](mailto:turismo@castelldefels.org)

**Punt d'Atenció Turística Ànc Blau**  
Av. Canal Olímpic, 24. 08860 - Castelldefels  
+34 93 635 27 27 - [turismo@castelldefels.org](mailto:turismo@castelldefels.org)

**EL PRAT DE LLOBREGAT**  
Oficina de Turisme Can Camins  
Carretera de la Platja, km 4,63. 08820  
El Prat de Llobregat  
+34 93 479 45 46 - [info@portadeldelta.cat](mailto:info@portadeldelta.cat)

**Oficines de Turisme de Catalunya i de Barcelona de l'Aeroport de Barcelona - El Prat**  
Terminal 1, planta baixa - Terminal 2B  
+34 93 478 47 04 - [ot.aeroportbonte@gen.cat](mailto:ot.aeroportbonte@gen.cat)

**SANTA COLOMA DE CERVELLÓ**  
Oficina de Turisme de la Colònia Güell  
C. Claudi Güell, 6. 08690 - Santa Coloma de Cervelló  
+34 93 630 58 07 - [coloniaguell@adleisure.com](mailto:coloniaguell@adleisure.com)

**VALLIRANA**  
Oficina Municipal de Turisme  
C. del Molí, 2-4. 08759 - Vallirana  
+34 93 683 27 38 / +34 670 790 563  
[vm.officinaturisme@vallirana.cat](mailto:vm.officinaturisme@vallirana.cat)

**VILADECANS**  
Oficina de Turisme Viladecans The Style Outlets  
Carretera de la Vila, 90. 08840 - Viladecans  
+34 93 393 70 33 - [info.viladecans@thestyleoutlets.es](mailto:info.viladecans@thestyleoutlets.es)



**Consulta altres Punts d'informació Turística del Baix Llobregat**  
Consulta otros Puntos de Información Turística del Baix Llobregat



**Guia de l'oci del Baix Llobregat**  
**Agenda d'activitats del mes**  
Guía del ocio del Baix Llobregat  
Agenda de actividades del mes



**Destinació compromesa amb la sostenibilitat turística**  
Destino comprometido con la sostenibilidad turística

# EL BAIX LLOBREGAT



Català / Castellano

**Mapa dels principals atractius turístics**  
Mapa de los principales atractivos turísticos

# El Baix Llobregat A UN SALT DE BARCELONA

El Baix Llobregat es una comarca plena de matisos i d'una gran diversitat, un territori per descobrir a un salt de Barcelona.

Més de 15km de platges per gaudir tot l'any amb activitats aquàtiques, oferta de restauració i beach clubs, són ideals per descansar i per la pràctica d'esports.

L'entorn natural del riu Llobregat, la muntanya de Montserrat, Collserola o el Parc del Garraf, i la riquesa ecològica del Delta del Llobregat són l'escenari ideal per al senderisme i el cicloturisme.

La comarca atesora un patrimoni històric únic amb exemples des de la prehistòria fins al modernisme, com l'obra d'Antoni Gaudí -la Cripta de la Colònia Güell- o la de Josep Maria Jujol a Sant Joan Despí.

Una gastronomia basada en productes de proximitat i del Parc Agrari del Baix Llobregat -com les carxofes, les cireres, el pollastre raça Prat o els vins-, enriqueix les cuines dels restaurants del Baix Llobregat.

Un ampli calendari festiu amb esdeveniments i festivals de renom com les Passions, i les fires de la Candelera de Molins de Rei, la Puríssima de Sant Boi i la Fira Raça Prat, completen una estada única al Baix Llobregat.

El Baix Llobregat es una comarca llena de matices y de una gran diversidad, un territorio por descubrir a un salto de Barcelona.

Más de 15km de playas para disfrutar todo el año con actividades acuáticas, oferta de restauración y beach clubs, son ideales para el descanso y la práctica de deportes.

El entorno natural del río Llobregat, la montaña de Montserrat, Collserola o el Parque del Garraf, y la riqueza ecológica del Delta del Llobregat son el escenario ideal para el senderismo y el cicloturismo.

La comarca atesora un patrimonio histórico único con ejemplos desde la prehistoria hasta el modernismo, como la obra de Antoni Gaudí -la Cripta de la Colonia Güell- o la de Josep Maria Jujol en Sant Joan Despí.

Una gastronomía basada en productos de proximidad y del Parque Agrario del Baix Llobregat -como las achichofas, las cerezas, el pollo de la raza Prat o los vinos-, enriquece las cocinas de los restaurantes del Baix Llobregat.

Un amplio calendario festivo con eventos y festivales de renombre como las Pasiones, y las ferias de la Candelera de Molins de Rei, la Purísima de Sant Boi y la Fira Avícola Raça Prat, completan una estancia única en el Baix Llobregat.

# El Baix Llobregat A UN SALT DE BARCELONA



- Limits**
- Limit comarcal
- Comunicacions**
- Autopista
  - Autovia
  - Xarxa bàsica
  - Carretera comarcal
  - Altres carreteres
  - Pista
  - Ferrocarril
  - Xarxa de senders
- Transporte**
- Autobús
  - Renfe
  - Tram
  - Telefèric
  - Cremallera
  - Metro de Barcelona
  - Ferrocarrils Generalitat Catalunya

Autor: O. Rodbag / Arxiu Turisme Baix Llobregat.



**Coves de Montserrat**  
Montserrat amaga al seu interior unes coves úniques amb un recorregut subterrani d'estalactites i estalagmites. Montserrat esconde en su interior unas cuevas únicas en un recorrido subterráneo de estalactitas y estalagmitas.

Collbató / +34 680 53 60 63  
covesdemontserrat.org



**Museu de la Colònia Sedó d'Esparreguera**  
Visita la colònia industrial amb la turbina més gran i potent d'Espanya i una de les més espectaculars d'Europa. Visita la colonia industrial con la turbina más grande y potente de España y una de las más espectaculares de Europa.

Esparreguera / + 34 93 666 35 27 / 93 777 52 21  
museocoloniasedo.cat



**Cal Puigjaner - Espai Montserrat**  
Centre de Cultura i Natura de la muntanya i els pobles de Vicenç Ros, l'Espai d'Art Muxart i el Pont del Diable. Centro de Cultura y Naturaleza de la montaña y los pueblos de Montserrat con una exposición de patrimonio natural, arqueológico i etnológico.

Olesa de Montserrat / +34 93 778 00 50  
turismeolesademontserrat.cat



**Museus de Martorell**  
Coneix la vila de Martorell a través de "L'Enrajolada", Museu Vicenç Ros, l'Espai d'Art Muxart i el Pont del Diable. Conoce Martorell a través de "L'Enrajolada", el Museo Vicenç Ros, el Espacio de Arte Muxart y el Puente del Diablo.

Martorell / +34 93 774 22 23  
museus.martorell.cat



**Els Set Balcons de Montserrat**  
Set miradors naturals i panoràmics per contemplar la muntanya de Montserrat a la zona nord del Baix Llobregat. Siete miradores naturales y panorámicos para contemplar la montaña de Montserrat en la zona norte del Baix Llobregat. Abdera, Castellvi de Rosanes, Collbató, Esparreguera, Martorell, Olesa de Montserrat i Sant Esteve Sesrovires.

+34 93 685 24 00 (Ext. 552)  
setbalconsdemontserrat.com



**Catalunya en Miniatura**  
Parc temàtic de maquetes dels monuments emblemàtics de Catalunya, amb activitats d'aventura i un tren panoràmic. Parque temático de maquetas de los monumentos emblemáticos de Cataluña, con actividades de aventura y un tren panorámico.

Torrelles de Llobregat / + 34 93 689 09 60  
catalunyaenminiatura.com



**Colònia Güell i Cripta Gaudí**  
Visita la Colònia Güell i la Cripta, una de les obres més importants de Gaudí, Patrimoni Mundial per la UNESCO. Visita la Colonia Güell y la Cripta, una de las obras más importantes de Gaudí, Patrimonio Mundial por la UNESCO.

Santa Coloma de Cervelló / +34 93 630 58 07  
gaudicoloniaguell.org



**Museus d'Esplugues. Can Tinturé i "La Rajoleta"**  
Visita l'exposició de rajola i els antics forns que van produir ceràmica modernista de llocs com el Park Güell. Visita la exposición de azulejos y los hornos que produjeron cerámica modernista de lugares como el Park Güell.

Esplugues de Llobregat / +34 93 470 02 18  
museus.esplugues.cat



**Itinerari Modernista Jujol**  
Jujol a Sant Joan Despi sorprèn pel seu estil, colors i formes en edificis com Can Negre i la Torre de la Creu. Jujol en Sant Joan Despi sorprende por su estilo, colores y formas en edificios como Can Negre y la Torre de la Creu.

Sant Joan Despi / +34 93 373 73 63  
centrejulocannegre.cat



**Museu de Matemàtiques de Catalunya MMACA**  
Les matemàtiques adopten la forma de jocs, reptes, enigmes i activitats fascinant en aquest singular museu. Las matemáticas adoptan la forma de juegos, retos, enigmas y actividades fascinantes en este singular museo.

Cornellà de Llobregat / +34 665 233 448  
mmaca.cat



**Museu Palau Mercader**  
Coneix com vivien les classes benestants catalanes de finals del s.XIX en l'antic palau dels comtes de Bell-lloc. Conoce cómo vivían las clases ricas catalanas de finales del s.XIX, en el antiguo palacio de los condes de Bell-lloc.

Cornellà de Llobregat / +34 93 377 00 25  
cornella.cat



**Museu de Sant Boi**  
Recorregut històric per Can Barraquer (casa pairal de Rafael Casanova), les Termes Romanes i la Torre de Beniuere. Recorrido histórico por Can Barraquer (casa solariega de Rafael Casanova), las Termas Romanas y la Torre de Beniuere.

Sant Boi de Llobregat / +34 93 635 12 50  
museusantboi.cat



**Espais Naturals del Delta del Llobregat**  
Observa la natura als estanys, pinedes i platges del delta, punts de nidificació i descans d'aus migratòries. Observa la naturaleza en los estanques, pinares y playas del delta, puntos de nidificación y descanso de aves migratorias. El Prat de Llobregat, Viladecans, Gavà, Sant Boi de Llobregat

+34 93 479 32 01  
deltallobregat.cat



**CRAM (Centre de Recuperació d'Animals Marins)**  
Coneix els animals marins que es recuperen en aquestes instal·lacions i les amenaces que afecten al medi marí. Conoce a los animales marinos que se recuperan en estas instalaciones y las amenazas que afectan al mar.

El Prat de Llobregat / +34 93 101 01 70  
cram.org



**Viladecans The Style Outlets**  
Viu una experiència de compres única amb primeres marques, restauració i tots els serveis dels visitants. Vive una experiencia de compras única con primeras marcas, restauración y todos los servicios para los visitantes.

Viladecans / +34 93 393 70 33  
viladecans.thestyleoutlets.es



**Parc Arqueològic Mines de Gavà**  
Viaja a la prehistòria per saber com vivien els nostres avantpassats fa 6.000 anys en un jaciment únic a Europa. Viaja a la prehistoria para saber cómo vivían nuestros antepasados hace 6.000 años en un yacimiento único en Europa.

Gavà / +34 93 263 96 50  
patrimoniogava.cat



**Castell de Castelldefels i Piratía**  
Deixa't sorprendre per la màgia del castell, icona de Castelldefels, i endinsa't al món de la pirateria a Piratía. Déjate sorprender por la magia del castillo, icono de Castelldefels, y adéntrate en el mundo de la piratería en Piratía.

Castelldefels / +34 630 910 534  
castelldecastelldefels.com



**Canal Olímpic de Catalunya**  
Gaudeix d'activitats d'aigua, esportives i d'aventura a l'aire lliure en unes instal·lacions olímpiques. Disfruta de actividades de agua, deportivas y de aventura al aire libre en unas instalaciones olímpicas.

Castelldefels / +34 93 636 28 96  
canalolimpic.cat



**Xarxa de senders del Baix Llobregat**  
Descobreix les rutes de la xarxa de senders que connecten Montserrat amb Barcelona i les platges del Baix Llobregat. Descubre las rutas de la red de senderos que conectan Montserrat con Barcelona y las playas del Baix Llobregat.

+34 93 685 24 00 (ext 552)  
turismebaixllobregat.com/senderisme-i-cicloturisme